



MINISTERIO
DE SALUD



PROYECTO:
"ADECUACION Y REHABILITACION DE INFRAESTRUCTURA PARA CONSULTORIOS DE NUTRICION LOTE 3"
ADECUACIÓN DE CONSULTORIO EN LA UNIDAD DE SALUD COATEPEQUE, DISTRITO DE COATEPEQUE MUNICIPIO DE SANTA ANA ESTE.

PROPIETARIO:
MINISTERIO DE SALUD

UBICACIÓN DE PROYECTO:
3a. CALLE ORIENTE, AV. JOSE BERNARDO PACHECO, BARRIO EL CALVARIO, DISTRITO DE COATEPEQUE, MUNICIPIO DE SANTA ANA ESTE.

DEPARTAMENTO:
SANTA ANA

FECHA:
MAYO 2025

ESQUEMA DE UBICACIÓN
SIN ESCALA

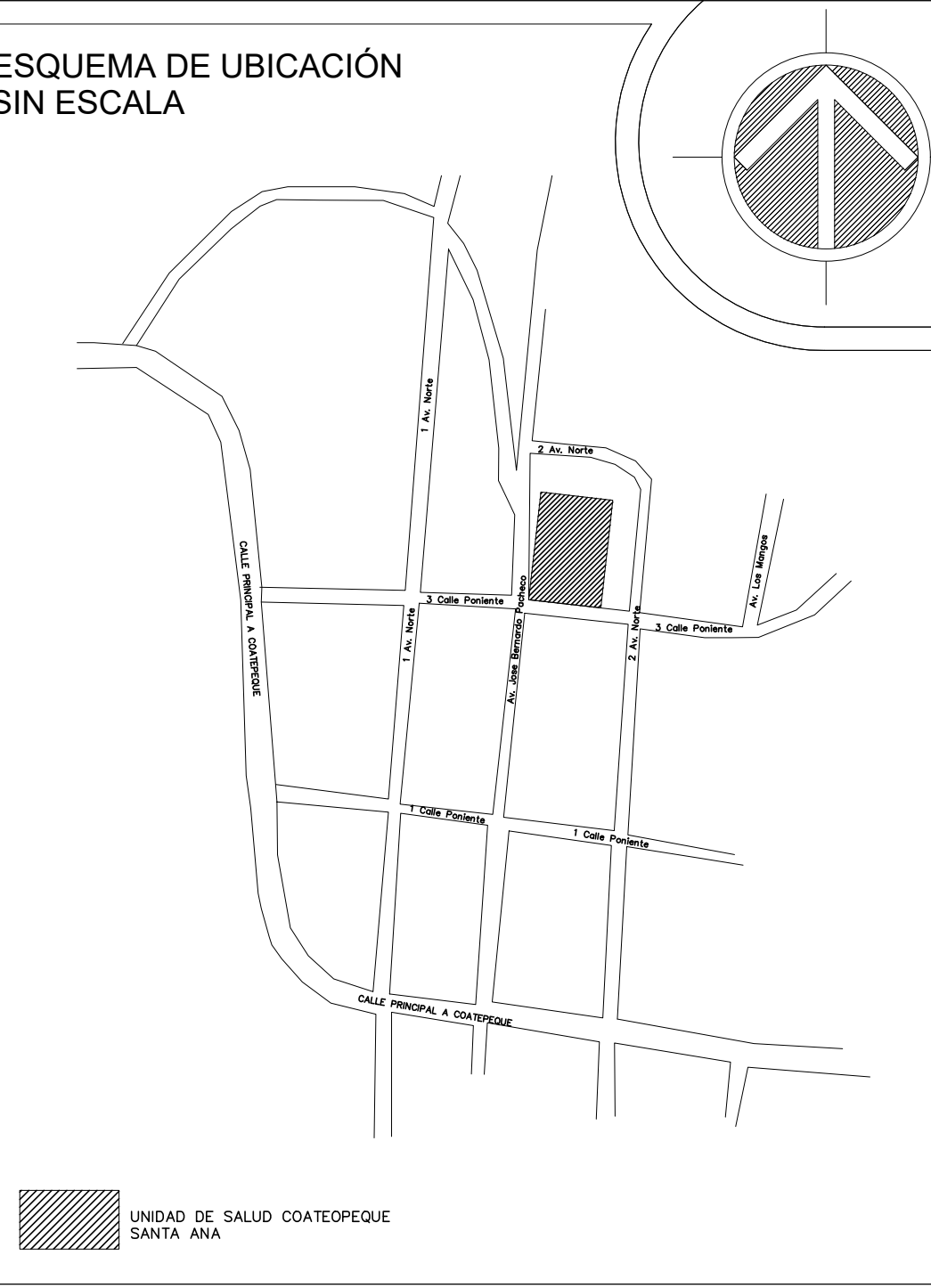

CRÉDITOS PROFESIONALES	
COORDINACIÓN GENERAL:	NOMBRE A
DISEÑO ARQUITECTÓNICO:	NOMBRE B NOMBRE C
DISEÑO DE INSTALACIONES ELÉCTRICAS:	NOMBRE D
DISEÑO INGENIERÍA ESTRUCTURAL:	NOMBRE E
DISEÑO INGENIERÍA HIDRÁULICA:	NOMBRE F
TRÁMITES:	NOMBRE G
ESPECIFICACIONES TÉCNICAS:	NOMBRE H
PRESUPUESTO:	NOMBRE I

NOTAS GENERALES

NOTAS

- EL CONTRATISTA DEBERÁ ELABORAR TODOS LOS PLANOS DE TALLER QUE SEAN NECESARIOS PARA EL BUEN DESARROLLO DE LA OBRA, LOS CUALES DEBEN SER APROBADOS POR LA SUPERVISIÓN.
- LOS NIVELES INDICADOS EN LOS PLANOS DEBEN SER REVISADOS Y AJUSTADOS EN CAMPO (EN CASO DE REQUERIRSE) Y DEBERÁN CONTAR CON LA APROBACIÓN DE LA SUPERVISIÓN.
- PARA EL TRAZO DE LAS EDIFICACIONES DEBERÁ COTELAJARSE PLANOS DE ARQUITECTURA Y ESTRUCTURA. CUALQUIER DISCREPANCIA DEBERÁ SER CONSULTADA Y APROBADA POR EL SUPERVISOR.
- CUALQUIER MODIFICACIÓN AL DISEÑO DEBE SER CONSULTADO Y APROBADO POR LOS DISEÑADORES RESPONSABLES SEGUN LO INDIQUEN LAS ESPECIALIDADES A MODIFICAR.

ABREVIACIONES

ZON: ZONIFICACIÓN
ARQ: ARQUITECTURA
CON: CONJUNTO
ACO: ACOTADOS
ACA: ACABADOS
TPAR: TIPO DE PARED
PAR: PARED
PYV: PUERTAS Y VENTANAS

PI: PISO
CF: CIELO FALSO
MOB: MOBILIARIO
ELEV: ELEVACIONES
SECC: SECCIONES
ROT: ROTULACION
VINIL: MURAL DE VINIL
SEN: SEÑALÉTICA
DET: DETALLES

CONSULTORIO DE NUTRICION
PROYECTADO

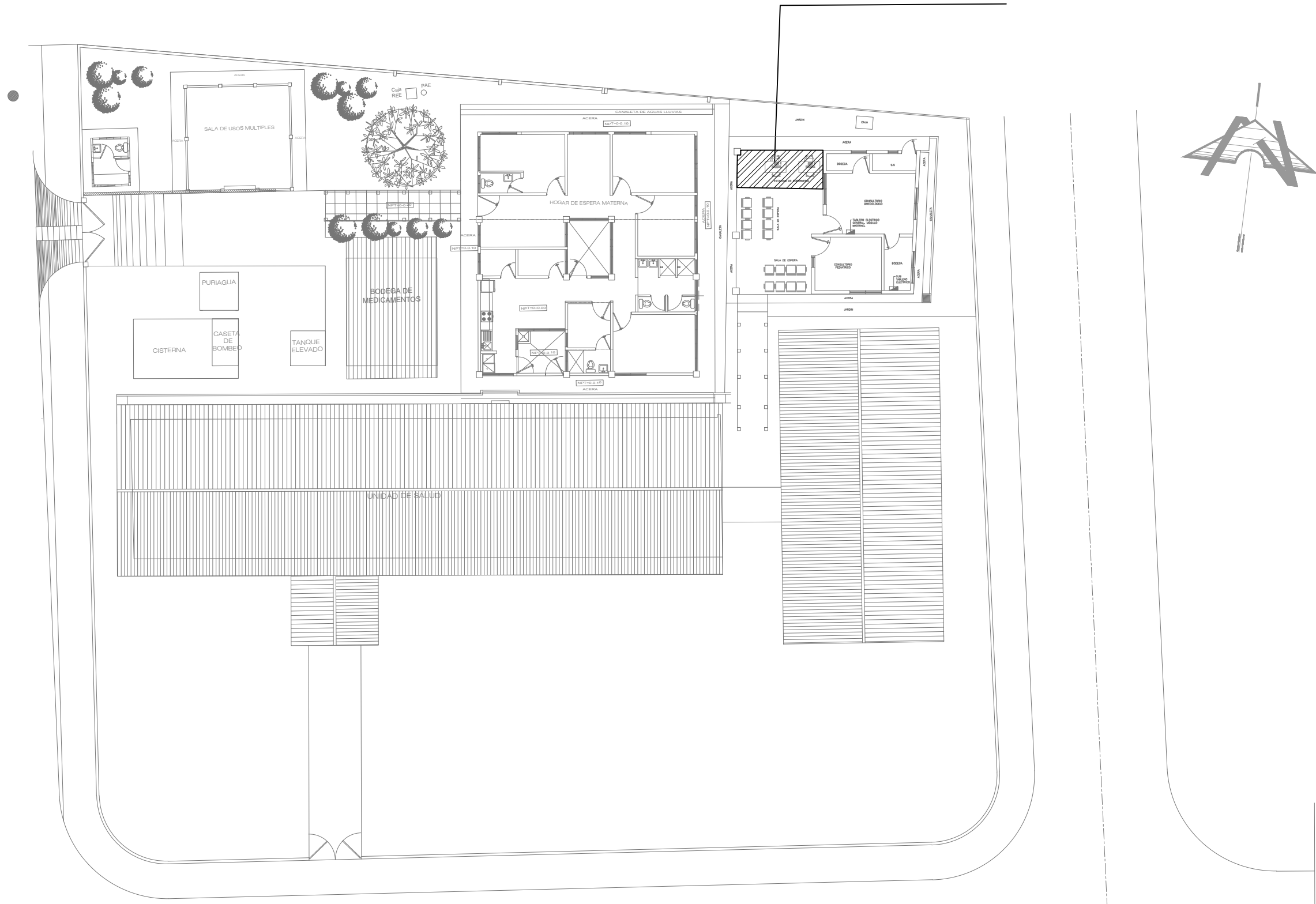

INDICE	
CORRELATIVO	CONTENIDO
01	INDICE Y PLANO ARQUITECTONICO DE CONJUNTO
02	PLANO PROPUESTA DE INTERVENCION
03	PLANO ESTRUCTURAL
04	PLANO DE INSTALACIONES ELECTRICAS
04	PLANO DE INSTALACIONES MECANICAS

PLANTA ARQUITECTÓNICA DE UBICACIÓN EN CONJUNTO
CONSULTORIO DE NUTRICION U.S EL PALMAR
Esc 1:250



REPUBLICA DE EL SALVADOR
MINISTERIO DE SALUD

PROYECTO: "ADECUACIÓN Y REHABILITACIÓN DE INFRAESTRUCTURA PARA CONSULTORIOS DE NUTRICIÓN LOTE 3"		
CONCURSO No: INDICE Y PLANTA ARQUITECTONICA DE CONJUNTO UNIDAD DE SALUD COATEPEQUE, DISTRITO COATEPEQUE		
CONTENIDO:		
DISEÑO ARQUITECTONICO: UGPPI-CSJ	DISEÑO ESTRUCTURAL: UGPPI-CSJ	REVISO Y APROBÓ: UGPPI-CSJ
DISEÑO ELECTRICO: UGPPI-CSJ	DISEÑO HIDRAULICO: UGPPI-CSJ	
ESCALA: INDICADAS	FECHA: MAYO 2025	HOJA No: 01/05